



Présentation de l'organisation de la Ville de Paris et panorama des Sociétés d'Économie Mixte

Valérie de Brem

Secrétaire Générale Adjointe de la
Ville de Paris

L'organisation administrative de la Ville de Paris

Organisation de la Ville de Paris

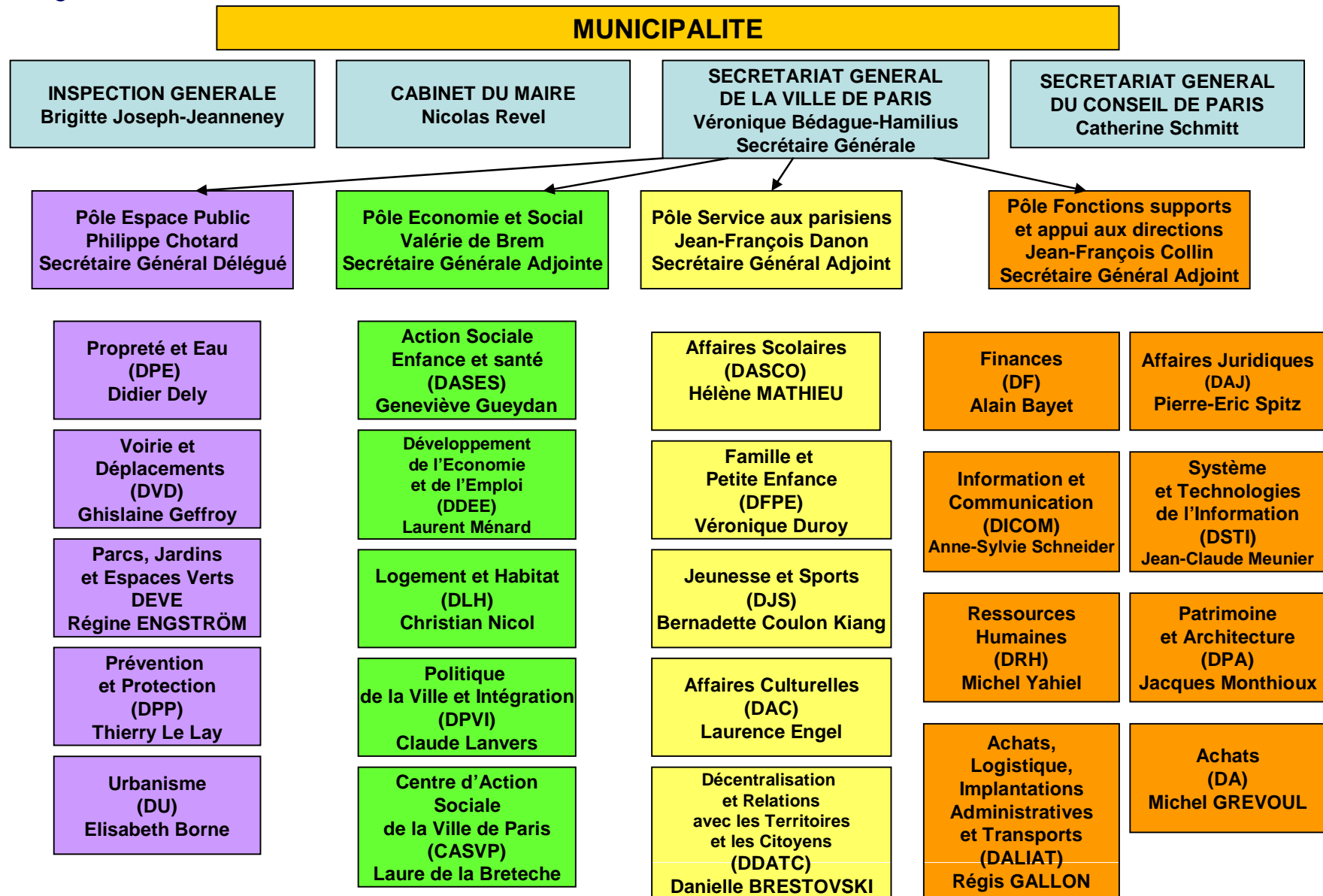

Les Sociétés d'Economie Mixte de la Ville de Paris

Les SEM : un poids économique important réparti entre la Ville et d'autres actionnaires

- 18 Sociétés d'Economie Mixte
 - Un CA total de 1,5 Mds d'€uros
 - Une capitalisation proche de 94 M€
 - Près de 4 000 salariés

Les SEM d'aménagement

- 4 SEM d'**aménagement** – 20 secteurs allant jusqu'à 130 hectares pour l'opération Paris Rive Gauche
- Une répartition essentiellement géographique :
 - SEMAPA au Sud Est de Paris
 - SPS au centre et au Sud Ouest
 - SEMAVIP au Nord Est et Nord Ouest
 - SEMAEST à l'Est

Les SEM de logement

- 4 SEM dans le secteur du **logement social** :
 - la SGIM gère 12 000 logements environ
 - la RIVP gère 51 000 logements environ
 - la SIEMP gère 9 000 logements environ
 - la SEMIDEP gère 5 600 logements environ

Les SEM de service

- 10 SEM dans le secteur **des services** :
 - La logistique : le groupe SOGARIS, la SEMMARIS
 - Les parkings : la SEAMES 17 850 places,
 - La culture : la SETE (tour Eiffel), la SAEPOPB (Bercy), SAEML Parisienne de Photos
 - Divers autres secteurs : LA CPCU, SAEMPF,...